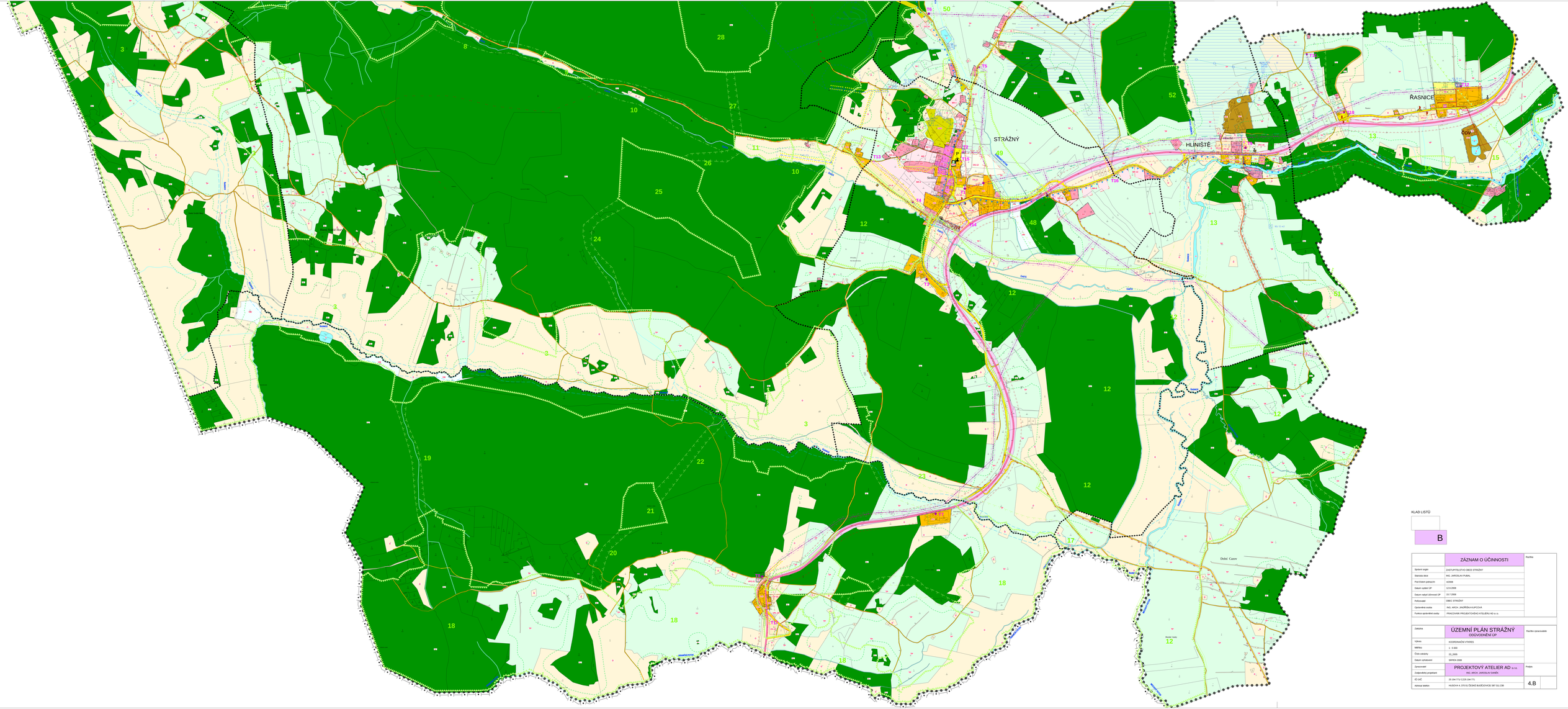

KLAD LISTŮ

B

	ZÁZNAM O ÚČINNOSTI	Příloha
Správní orgán	ZASTUPITELSTVO OBCE STRÁŽNÝ	
Starosta obce	ING. JAROSLAV PUBAL	
Pod Číslem jednacím	423/08	
Datum vydání ÚP	12.9.2008	
Datum nabytí účinnosti ÚP	15.7.2008	
Pořizovatel	OBEC STRÁŽNÝ	
Oprávněná osoba	ING. ARCH. JAROSLAVA KUPČOVÁ	
Funkce oprávněné osoby	PRACOVNÍK PROJEKTOVÉHO ATELIÉRU AD s.r.o.	

Zakázka	ÚZEMNÍ PLÁN STRÁŽNÝ ODŮVODNĚNÍ ÚP	Razítko zpracovatele
Výkres	KOORDINAČNÍ VÝKRES	
Měřítko	1 : 5 000	
Číslo zakázky	22_2005	
Datum vyhotovení	SRPEN 2008	
Zpracovatel	PROJEKTOVÝ ATELIER AD s.r.o.	Podpis
Zodpovědný projektant	ING. ARCH. JAROSLAV DAŇEK	
IČ/ DIČ	25 194 771/ CZ25 194 771	
Adresa ateliéru	HUDOVA 4, 370 01 ČESKÉ BUDĚJOVICE/ 387 311 038	4.B